

Instrukcja umieszczenia znacznika podpisu w aplikacji Szafir

dla wersji aplikacji Szafir 2.0 build 659 lub wyższej

1. Otwórz aplikację Szafir i wybierz opcję **kreator -> podpisu**:

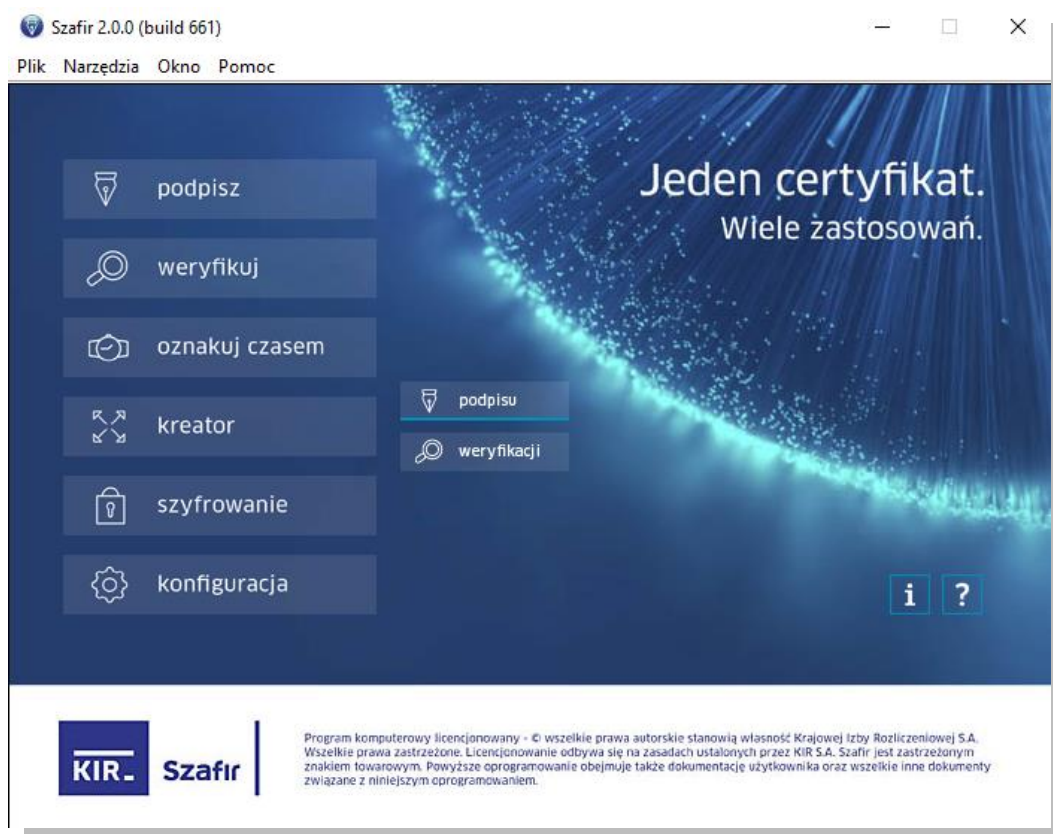

2. Wybierz domyślną konfigurację PAdES-BES lub format PAdES dedykowany dla plików PDF:

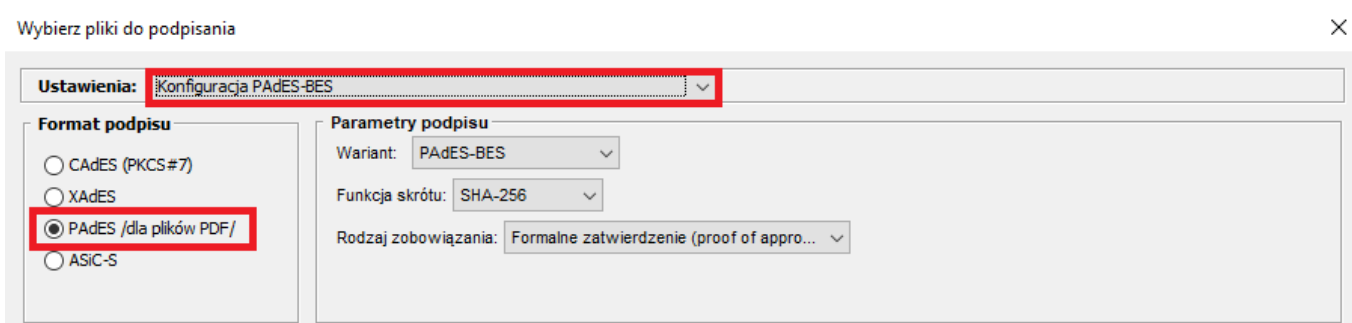

3. Następnie wybierz plik PDF do podpisania:

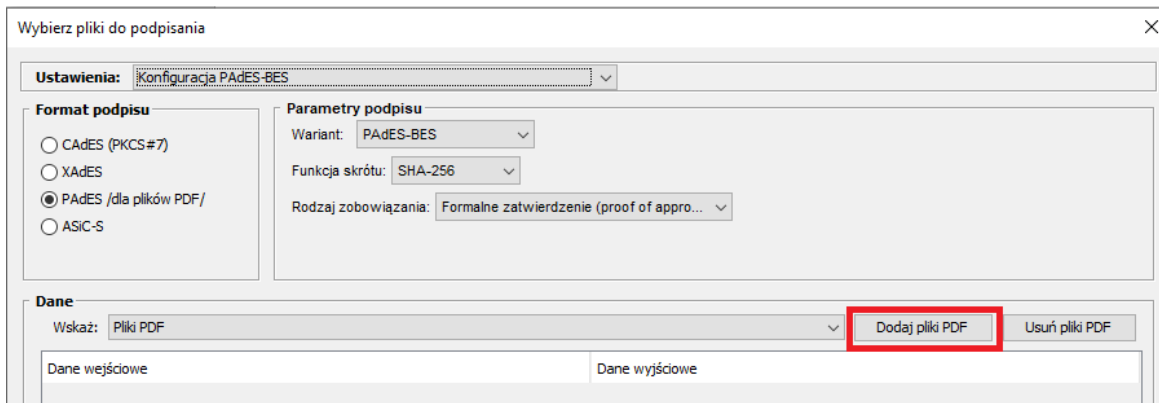

4. Wskaż dokument PDF, który chcesz podpisać i kliknij **wybrać**:

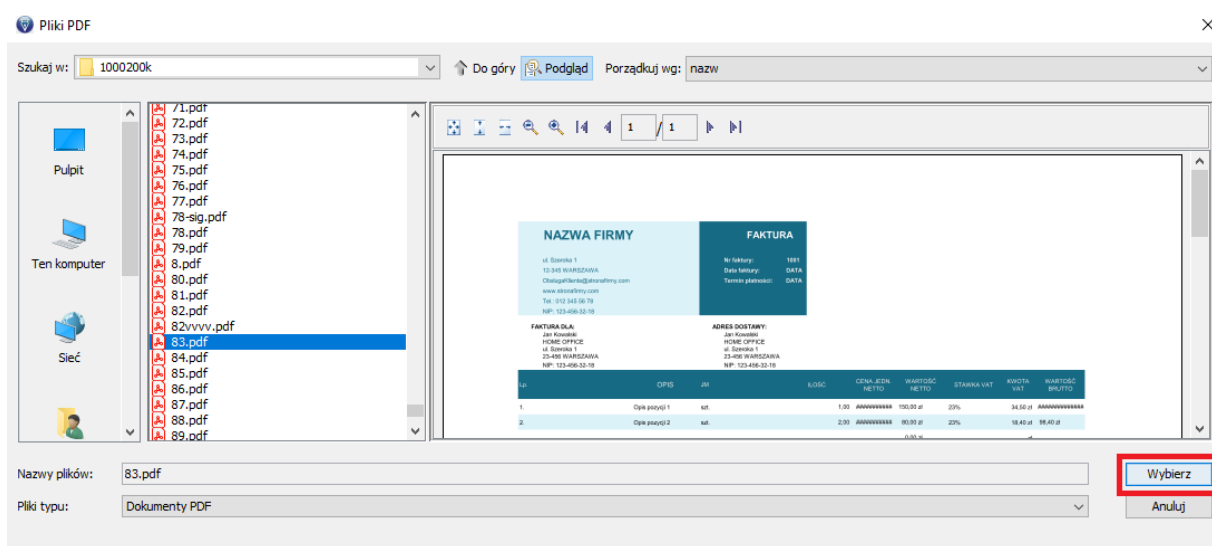

5. W oknie z prezentacją danych wejściowych i wyjściowych kliknij **Zakończ**:

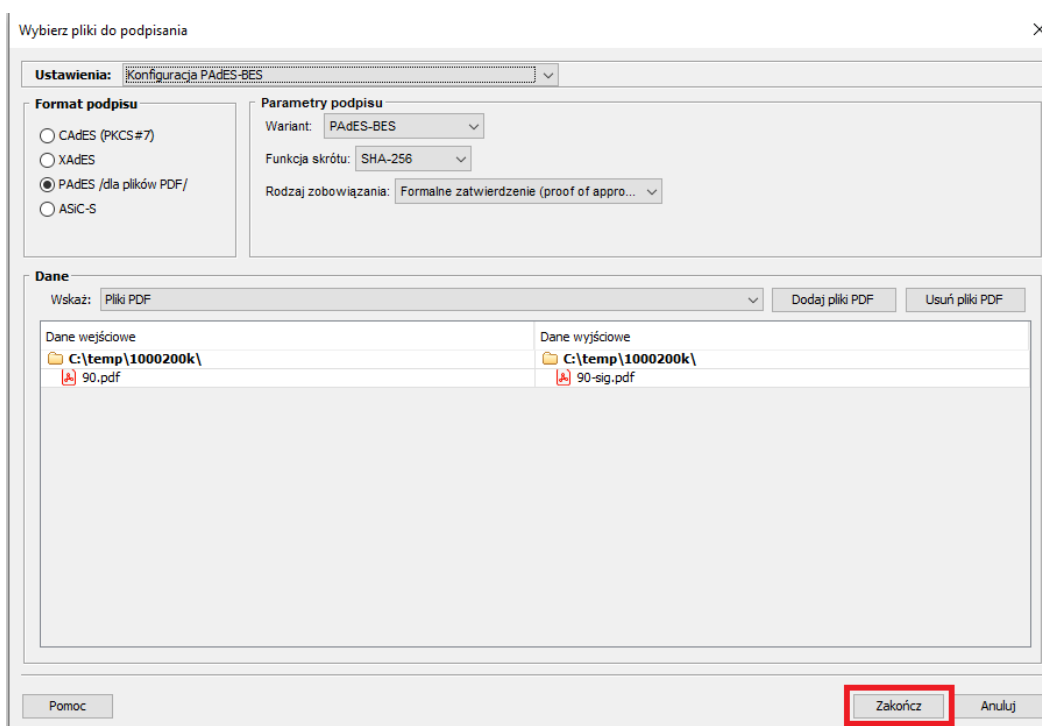

6. Aplikacja zaprezentuje widok z listą plików wraz z podglądem każdego dokumentu PDF, który chcesz podpisać. Zaznacz wybrany dokument i kliknij przycisk **Wstaw symbol**:

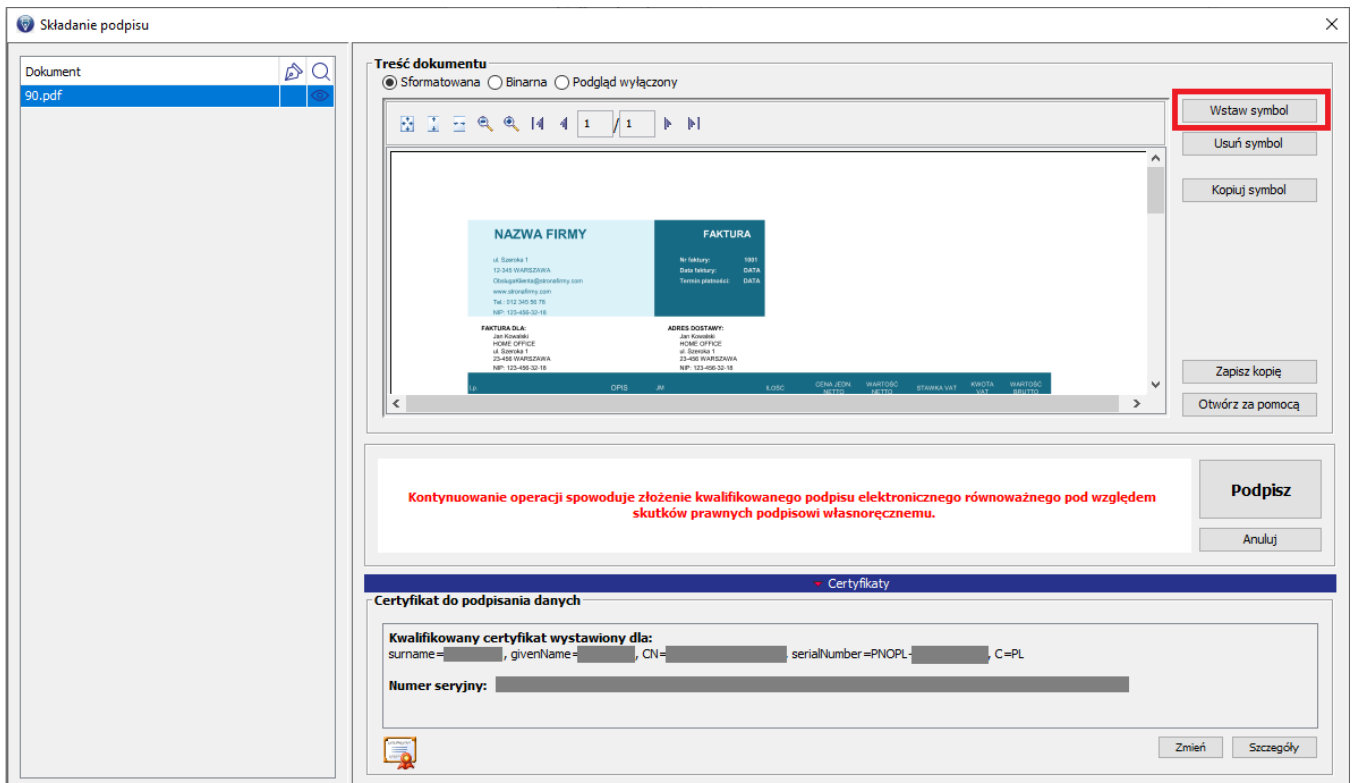

7. Kliknij w miejsce na dokumencie, w którym chcesz umieścić znacznik podpisu. Możesz także ustawić własny znacznik – kliknij w symbol graficzny po prawej stronie okna aplikacji i wybierz obraz zapisany na dysku komputera. Poniżej możesz zmienić orientację znaku i rozmiar grafiki. Następnie kliknij **OK**:

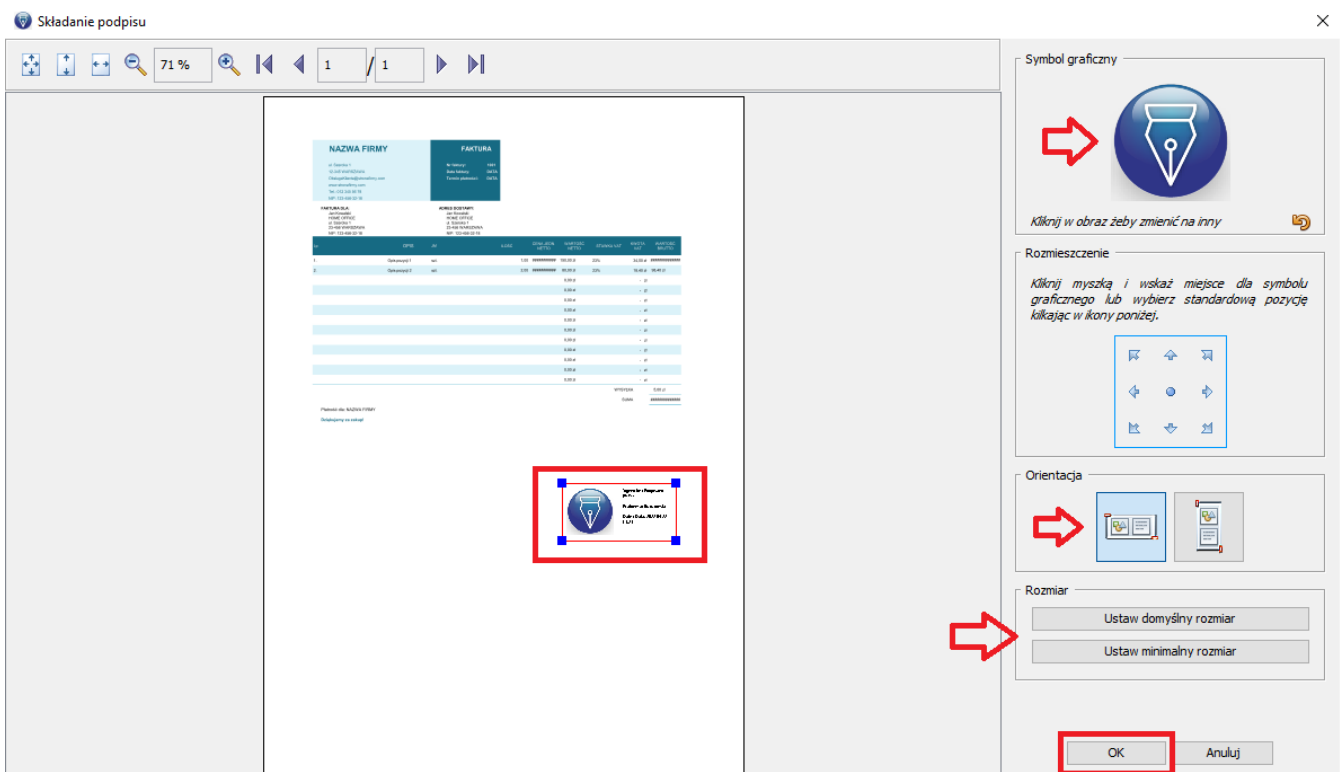

8. Dokument jest już gotowy do podpisania. Kliknij **Podpisz**:

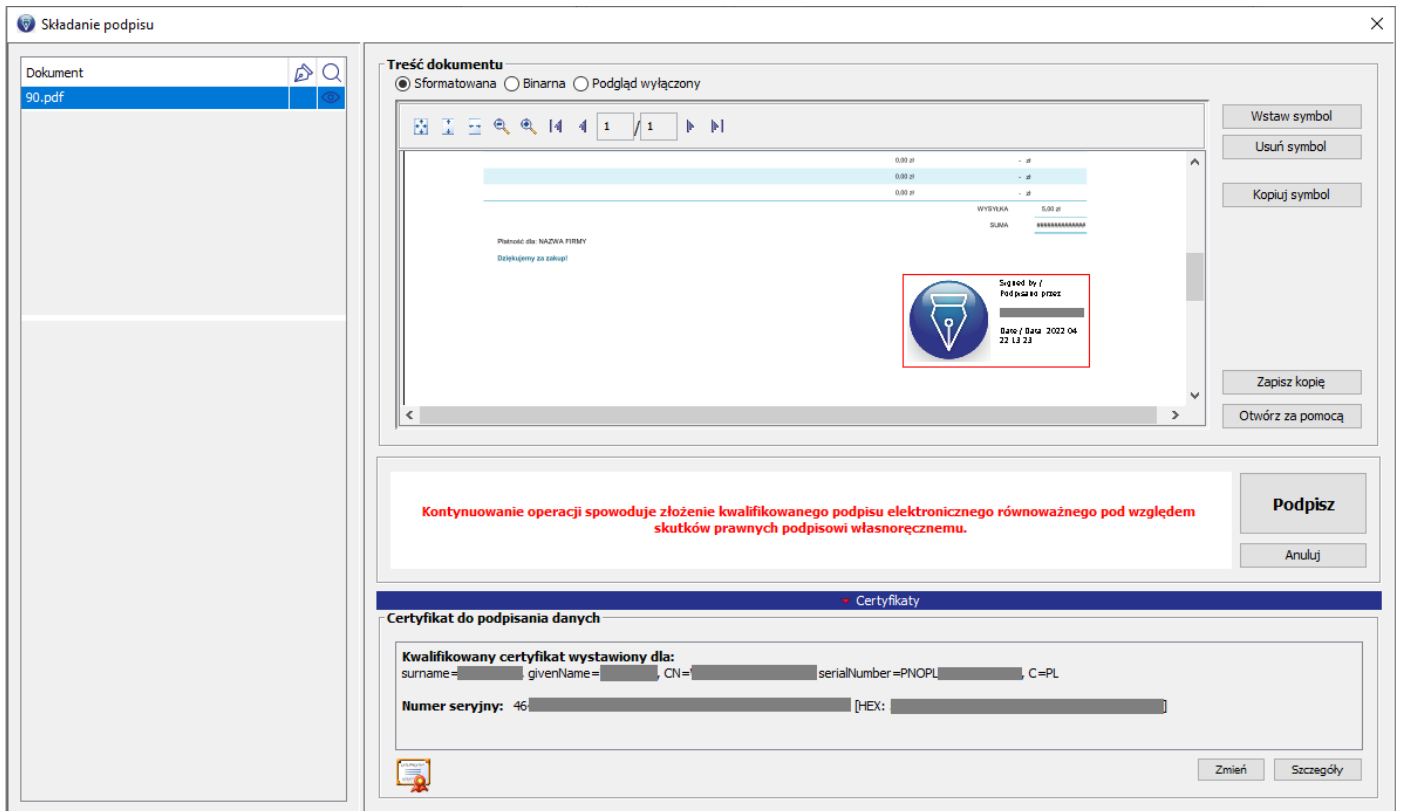

9. Wprowadź **PIN** i kliknij **OK**:

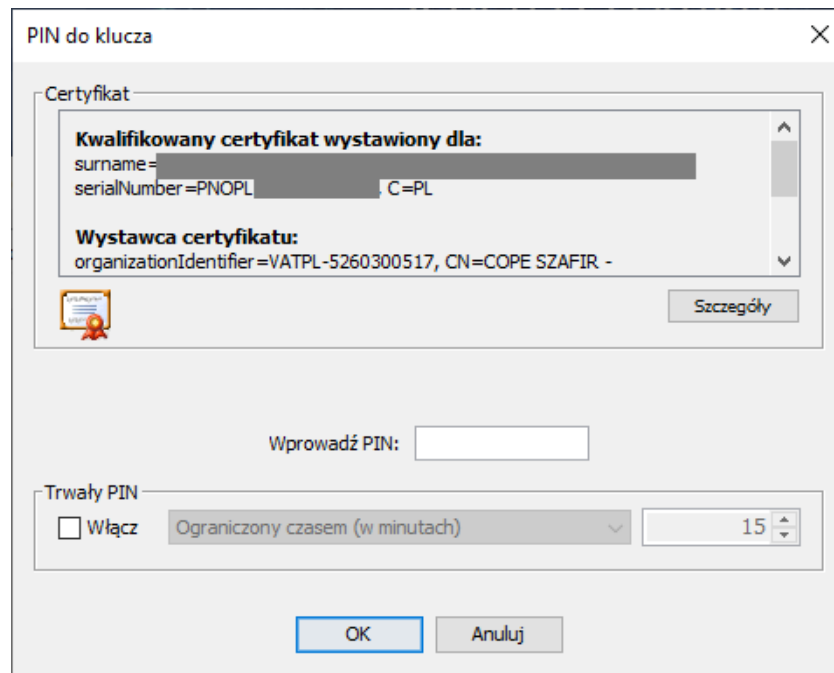

W przypadku pojawienia się problemów prosimy o kontakt:

e-mail: kontakt@kir.pl